SOLANGE JACOBS

PORTAFOLIO

arquitectura fotografía home staging interiorismo arte diseño visual merchandising

Solange Jacobs
Lima 1978

Licenciada en Arquitectura y Urbanismo. Máster en Fotografía y artista multidisciplinar.

Residente en España desde el año 2010. En los últimos quince años he trabajado desde la arquitectura, el interiorismo, el home staging, la música y el arte contemporáneo. Administrativamente desde la gestión cultural y el desarrollo de proyectos pluridisciplinares que implican la proyección y desarrollo conceptual de espacios.

Me desempeño además como docente en centros educativos de arquitectura, arte y creación.

Soy Arquitecta por la Universidad Ricardo Palma de Lima (2002), Máster en Fotografía y Arte Contemporáneo por la Universidad Politéctica de Valencia (2010), ex becaria del Programa de Estudios Culturales del Museo de Arte contemporáneo de Barcelona, PEI - MACBA (2012). Cuento con una especialización en Visual Merchandising, (Exhibium Group - Nueva York 2006), y estudios de postgrado en Marketing para Retail (U.P.C- Lima, 2007).

Mi trabajo más reciente ha sido como parte del staff del Estudio Rafael Freyre, oficina de arquitectura e investigación multidisciplinar, a cargo del diseño del proyecto *Central*, proyecto del chef peruano Virgilio Martinez, con sedes en Lima, Cusco, Londres y Dubai.

proyectos de arquitectura e interiorismo

Restaurante Central. Lima 2018
Imagen fachada exterior

La nueva edificación integra a la estructura existente - una casona tradicional en el distrito de Barranco – elementos de lenguaje contemporáneo. Una de las premisas conceptuales ha sido incorporar el uso de materiales locales como tierra, piedra, madera y otros materiales de uso tradicional en los procesos constructivos propios de la sierra y selva del Perú.

Funciones a cargo:

Desarrollo conceptual
Diseño y desarrollo arquitectónico
Diseño y desarrollo de mobiliario
Diseño y desarrollo de acabados
Supervisión de acabados en obra y gestión con proveedores

Restaurante Central. Lima 2018
Puerta de ingreso principal

Restaurante Central. Lima 2018
Imágenes fachada interior

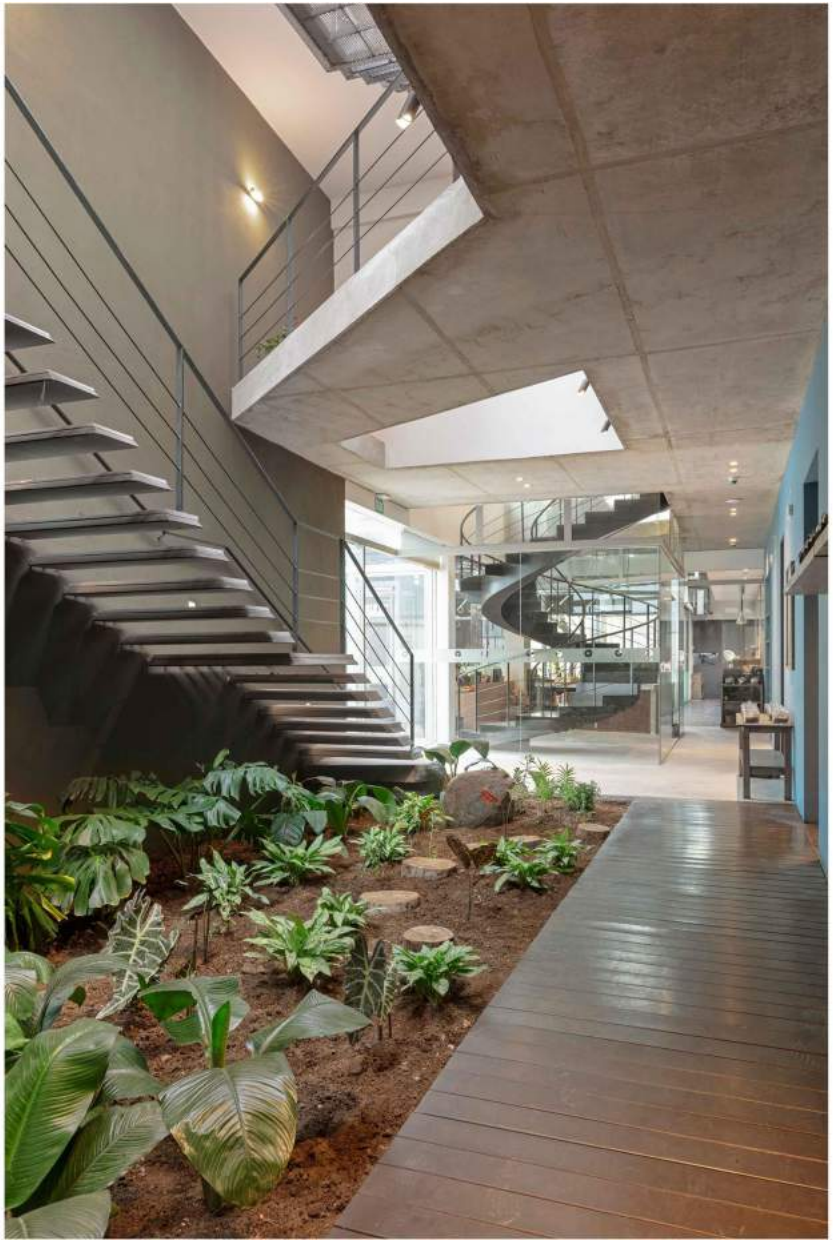

Restaurante Central. Lima 2018
Imágenes corredor interior

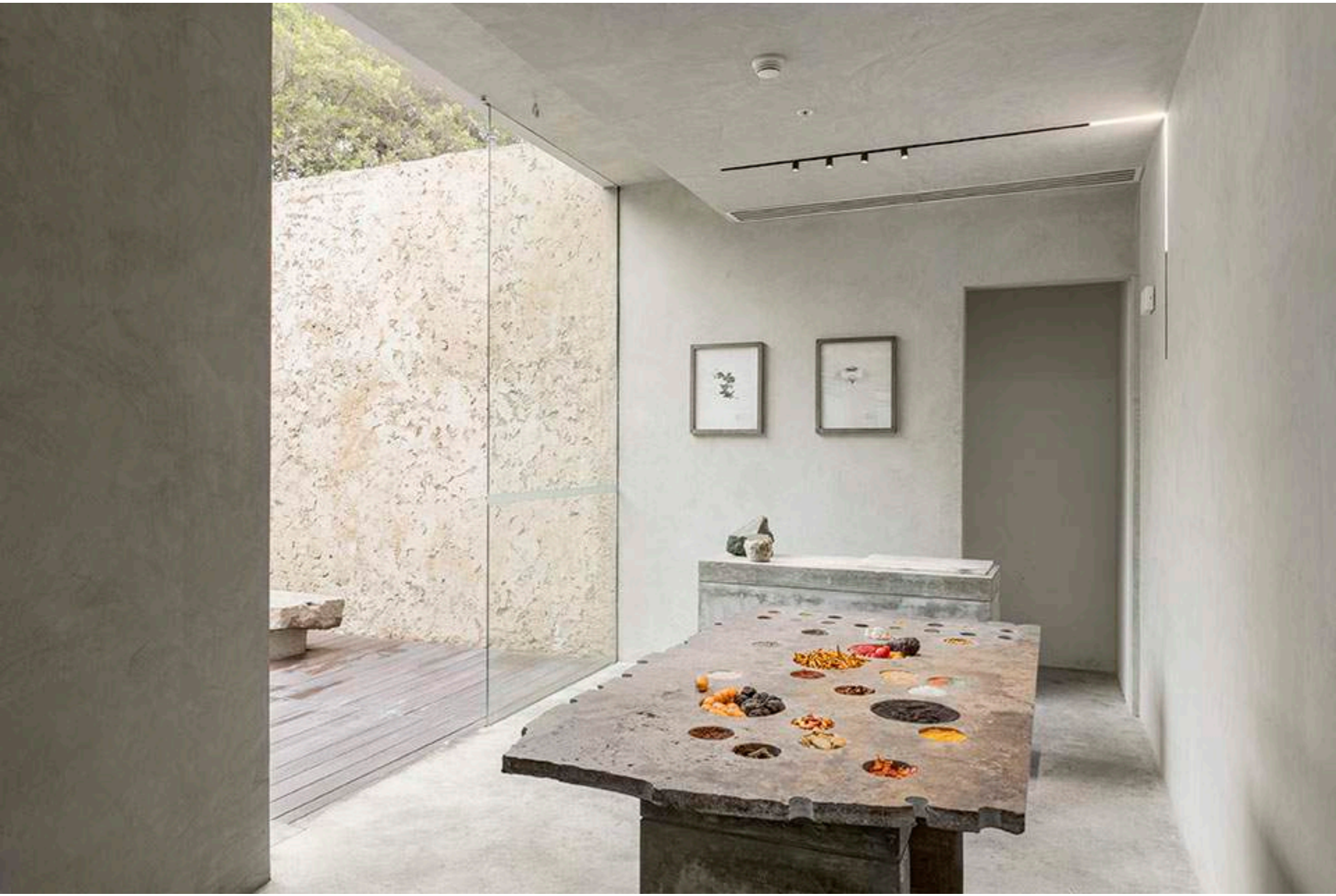

Restaurante Central, recepción y hall de ingreso. Lima 2018

Restaurante Central, baños, detalle lavatorios. Lima 2018

Vista interior planta primera

Oficinas y laboratorio creativo

Escaleras oficinas

Restaurante Central. Lima 2018
Mobiliario en salón principal, detalle barra

Restaurante Central. Lima 2018
Procesos
Celosía y techo de madera en salón principal

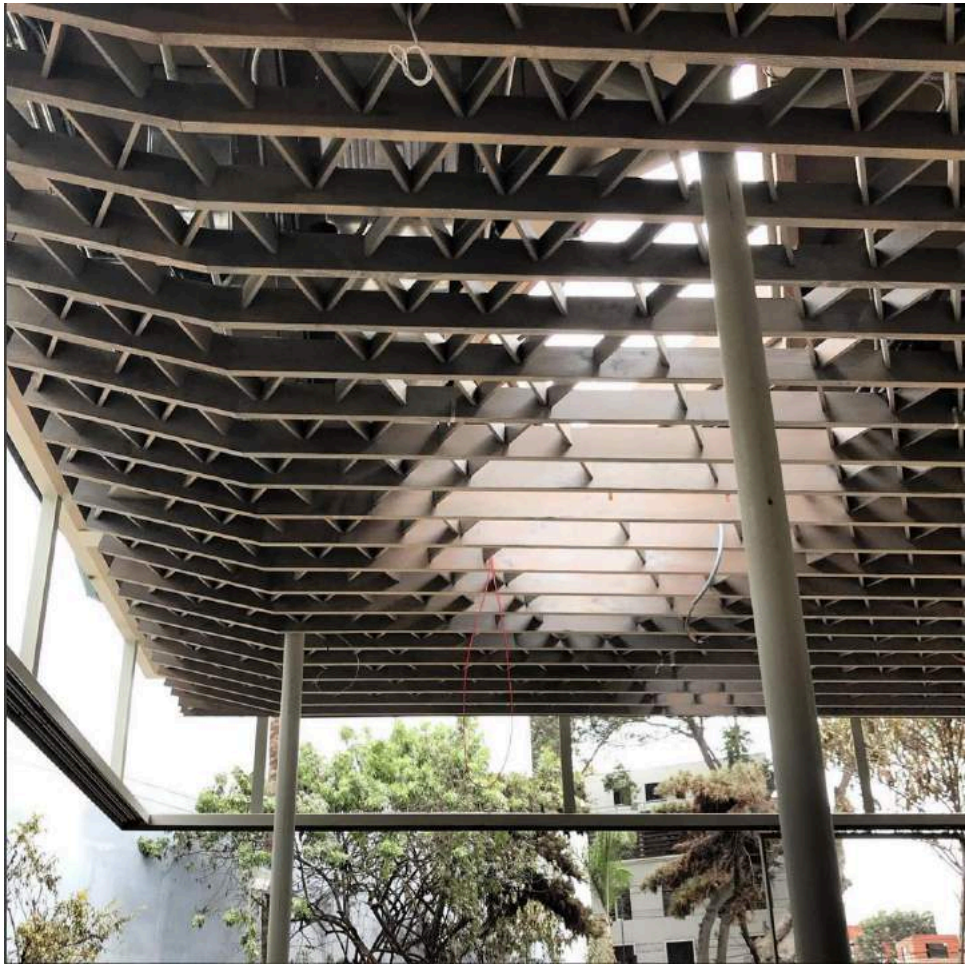

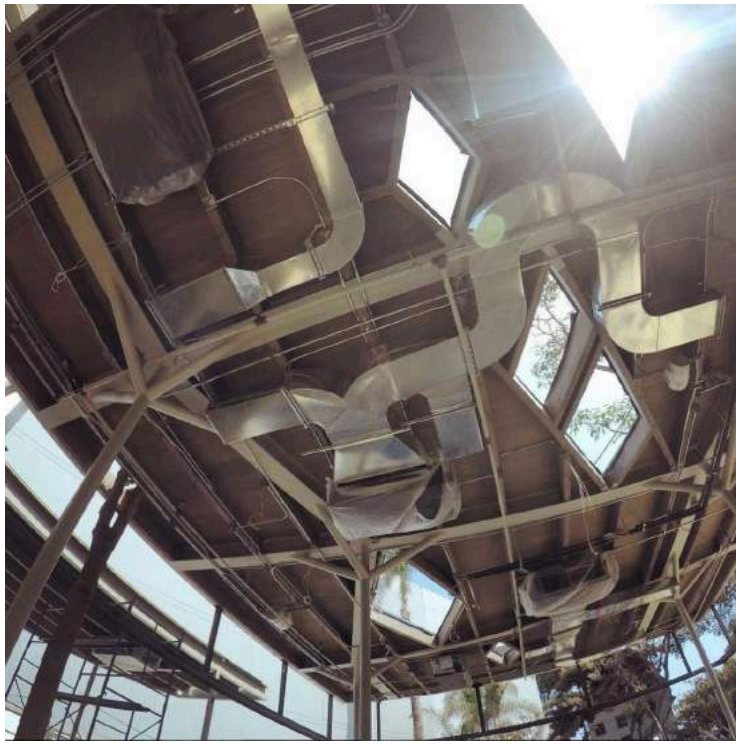

Restaurante Bistró Kjolle. Lima 2018
Imagen Ingreso

Remodelación y nueva arquitectura.

Funciones a cargo:

Desarrollo conceptual
Diseño y desarrollo arquitectónico
Diseño y desarrollo de mobiliario
Diseño y desarrollo de acabados
Supervisión de acabados en obra y gestión con proveedores

Restaurante Kjolle - Lima 2018

Restaurante Kjolle - Lima 2018

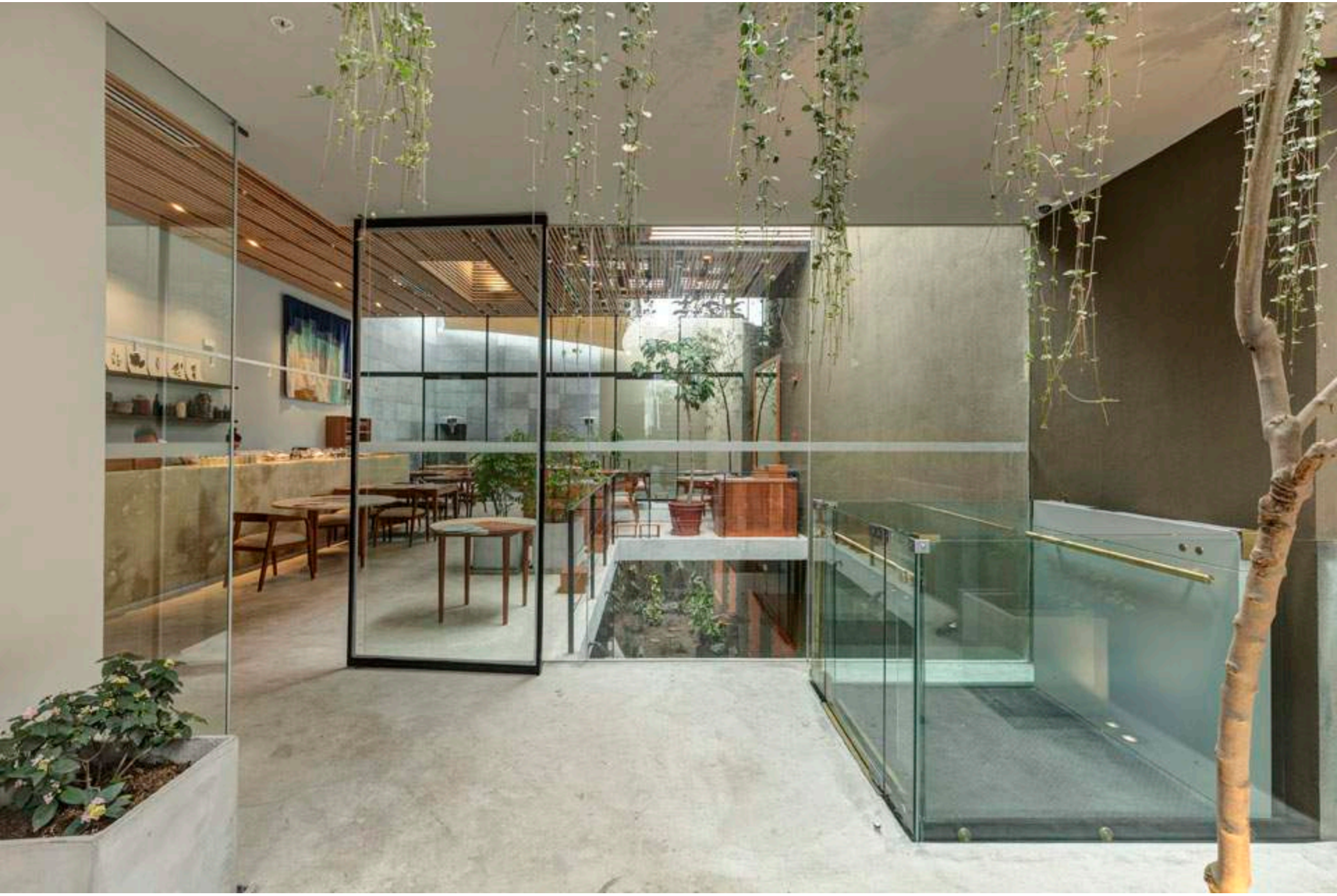

Restaurante Kjolle, sala interior y hall de ingreso - Lima
2018

Restaurante Kjolle, sala interior y hall de ingreso - Lima
2018

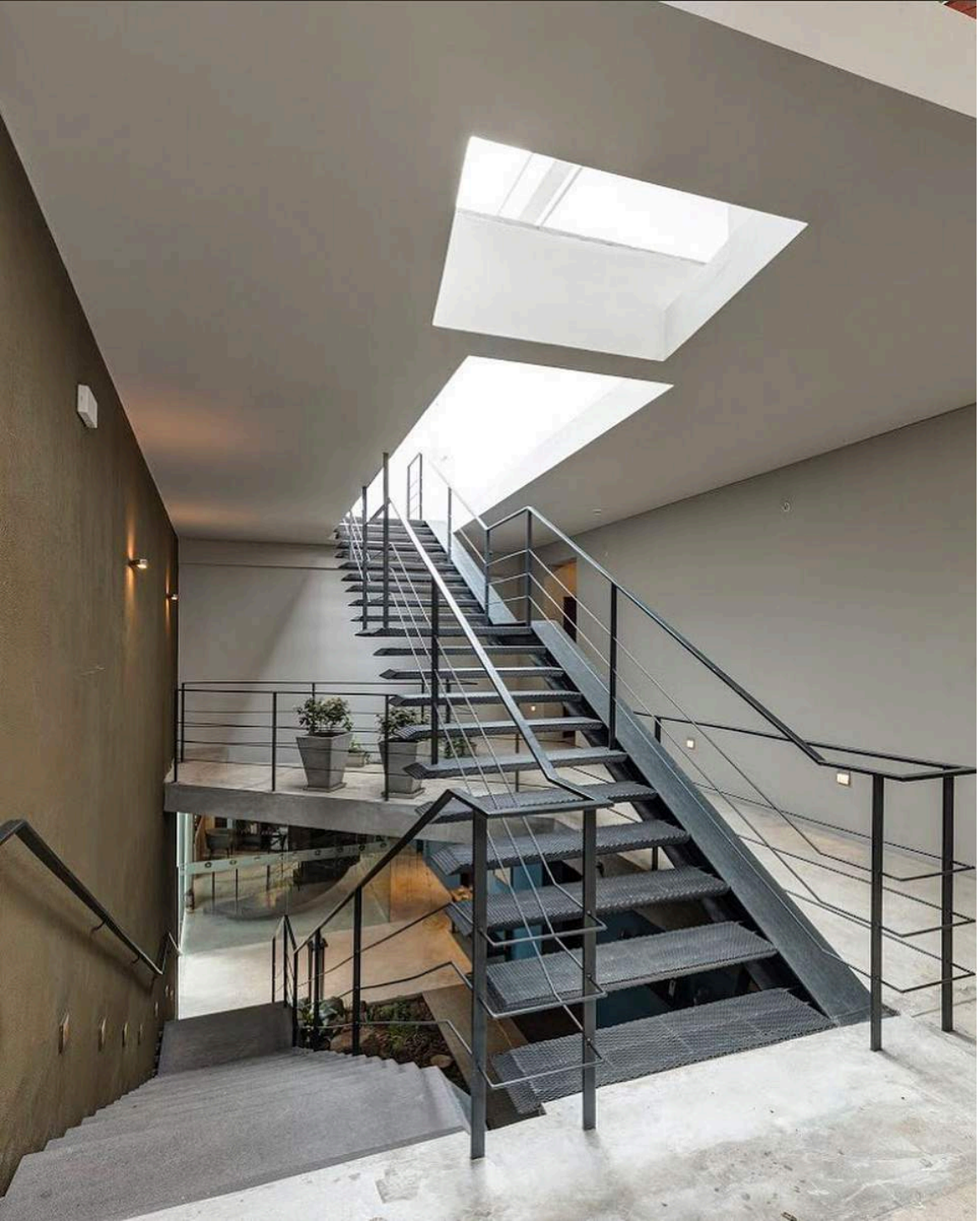

Restaurante Kjolle - Lima 2018 - Escalera a terraza

Restaurante Kjolle, sala interior - Lima 2018

Restaurante Kjolle, terraza interior - Lima 2018

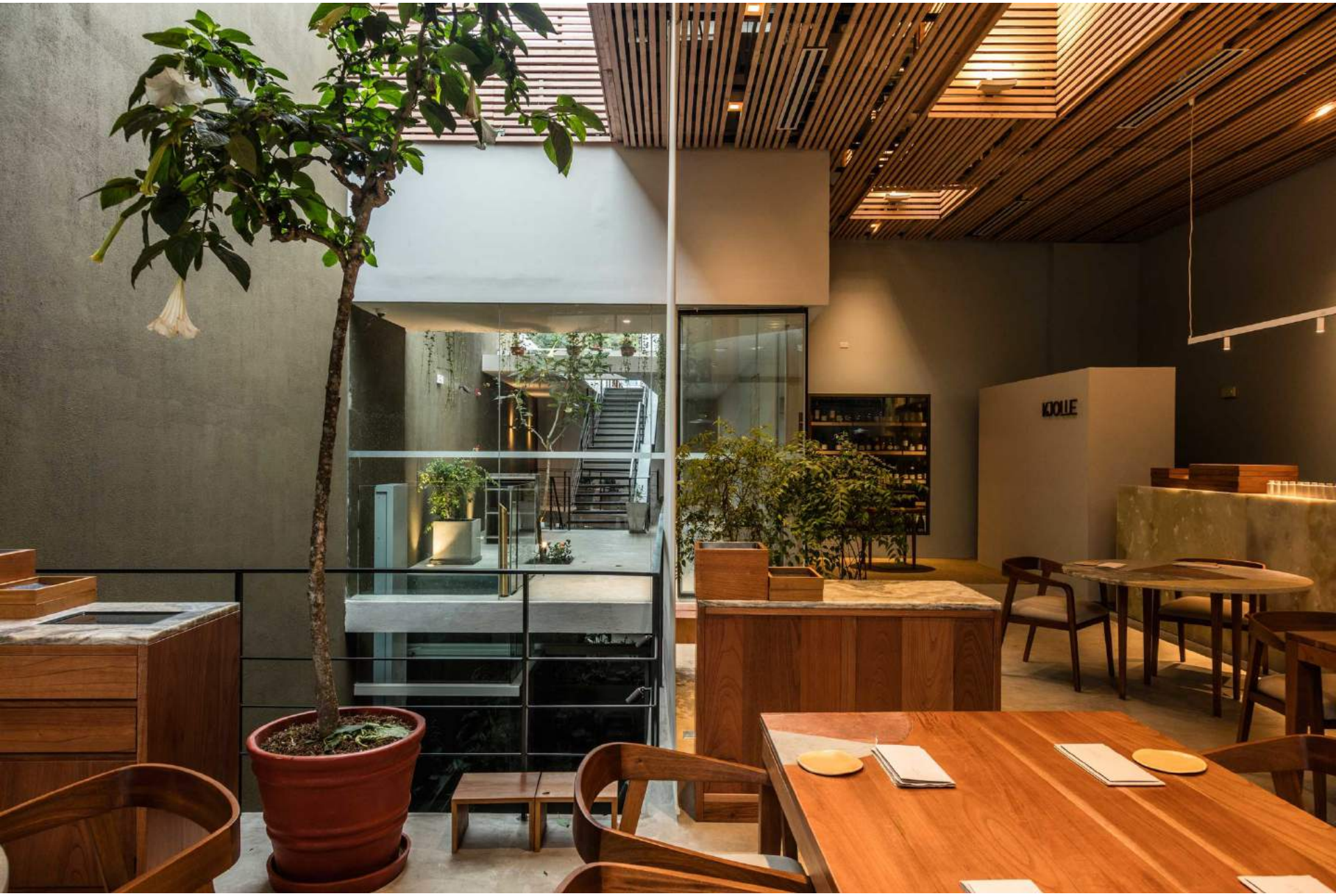

Restaurante Kjolle, sala y pozo de luz- Lima 2018

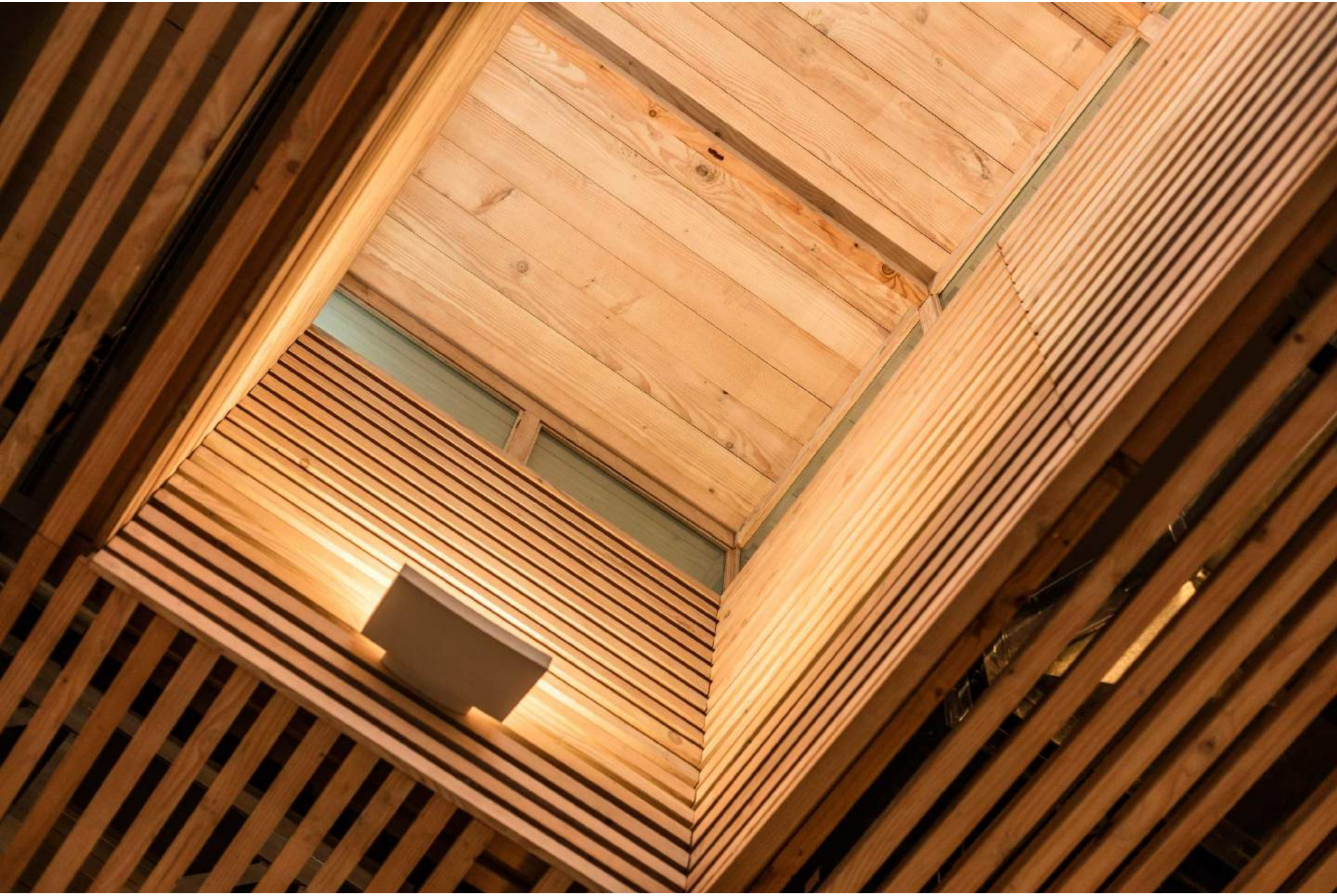

Restaurante Kjolle, detalle teatinas en techo. Lima 2018

Restaurante Kjolle, sala interior y barra - Lima 2018

anteproyecto y desarrollo conceptual

Restaurante Central. Lima 2018

Desarrollo Conceptual

Diseño fachada interna y recepción
Diseño de collages
Definición de materiales y acabados

FACHADA ELEVACION ACABADO EN QUINCHA

Restaurante Central. Lima 2018

Desarrollo Conceptual

Diseño de collages
Definición de materiales y acabados

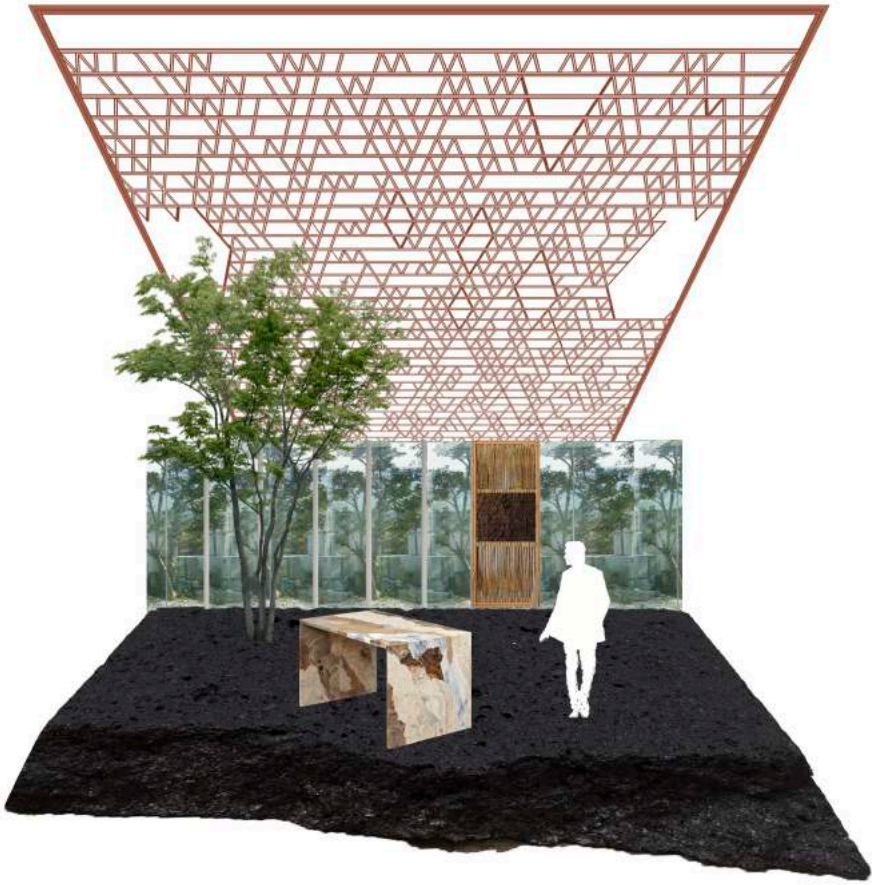

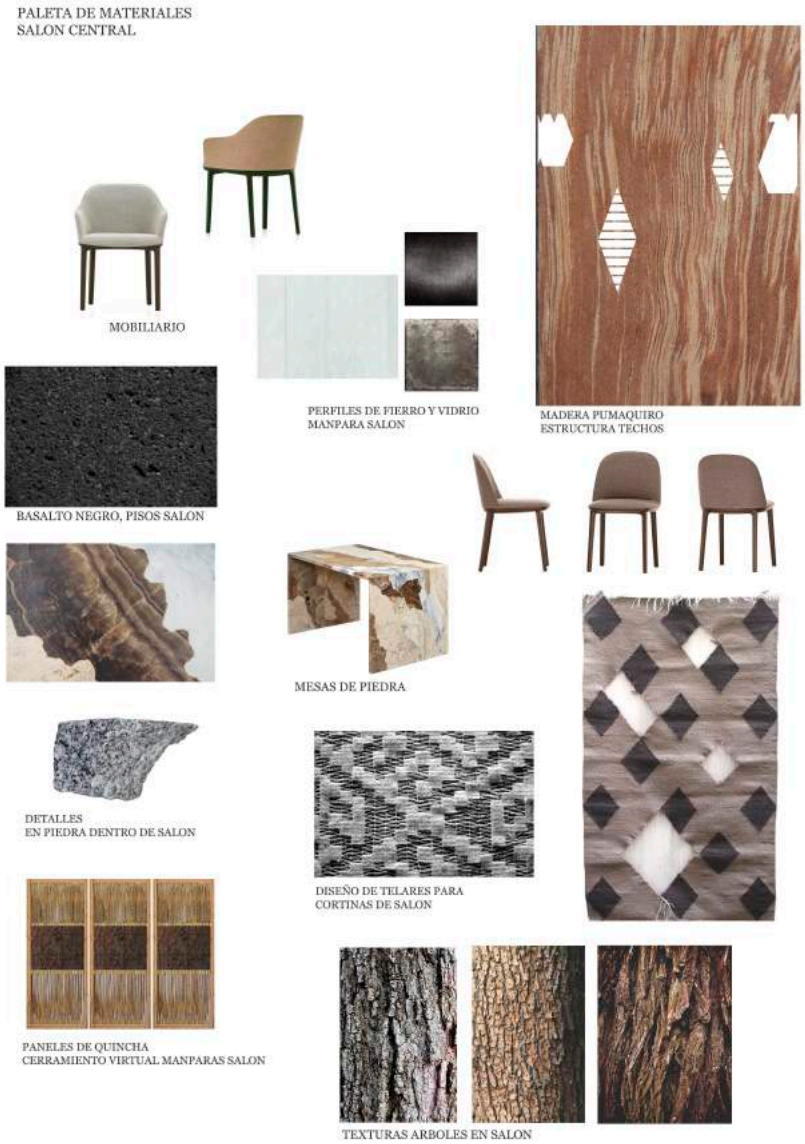

Restaurante Central. Lima 2018

Desarrollo Conceptual

Diseño salón principal
Diseño de collages
Diseño de paletas de materiales y acabados

PALETA DE MATERIALES BAR CENTRAL

MARMOL NEGRO MESAS EN BAR

SILLA TIPO PARA BAR

PANTONE COLOR ACENTOS EN PARED

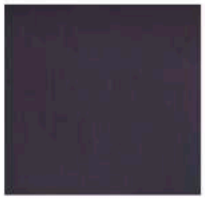

VIDRIO TEMPLADO TRANSPARENTE

PIEDRA ONIX GRIS, BARRA EN BAR

COBRE

PAREDES BAR
CEMENTO PULIDO ATEXTURADO

PISO BAR DE CEMENTO PULIDO

TEXTURA ARBOLES PATIO

REFERENCIA DISEÑO DE LAMPARAS SOBRE MESAS

REFERENCIAS

REFERENCIA MOBILIARIO BARRA

REFERENCIA MOBILIARIO EN COBRE

REFERENCIA TEXTURAS, DE ARBOL

Restaurante Central. Lima 2018

Desarrollo Conceptual

Diseño de bar
Diseño de collages
Diseño de paletas de materiales y acabados

Restaurante Central. Lima 2018

Desarrollo Conceptual

Diseño área bistró
Diseño de collages
Diseño de paletas de materiales, mobiliario,
Y acabados.

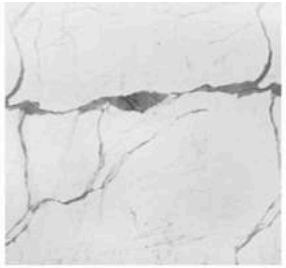

PIEDRA GRIS FATIMA
BARRA BISTRO Y MURO RECEPCION

CEMENTO PULIDO PISO BISTRO

LUMINARIAS EN COBRE

PERFILES ACERO
MANPARA
TERRAZA

MOBILIARIO, SILLAS

MESAS BISTRO, PIEDRA Y MADERA

PAREDES BISTRO

BISTRO TECHO DE MADERA
PINO

DISEÑO DE TELARES

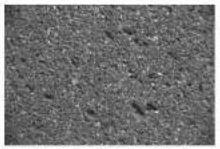

BASALTO GRIS PISO TERRAZA

MOBILIARIO, SILLAS

visual merchandising

Espacios comerciales. Perú – Chile 2002 – 2012

Diseño y gestión de Visual Merchandising

Diseño arquitectónico de espacios comerciales
Interiorismo
Diseño y desarrollo de Visual Merchandising
Diseño e implementación de manuales de Visual Merchandising
Category Management - Exhibición de productos
Diseño e implementación de campañas estacionales
Diseño e implementación de vitrinas
Diseño de señalética
Diseño e implementación de Layouts (planos comerciales)
Diseño y desarrollo de mobiliario
Consultoría externa en proyectos de VM
Consultoría en desarrollo conceptual y de marca
Jefatura en VM y capacitación de personal

Arriba: Tiendas Falabella, Perú
Debajo: Corner tiendas multimarca TopyTop, Perú

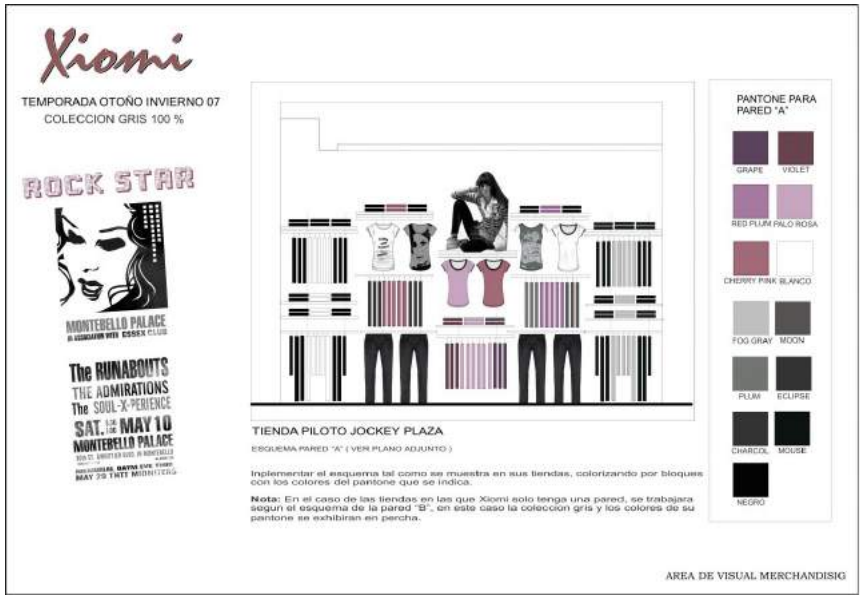

Tiendas TopyTop. Lima - Diseño e implementación de manuales de Visual Merchandising

fotografía de arquitectura / home staging

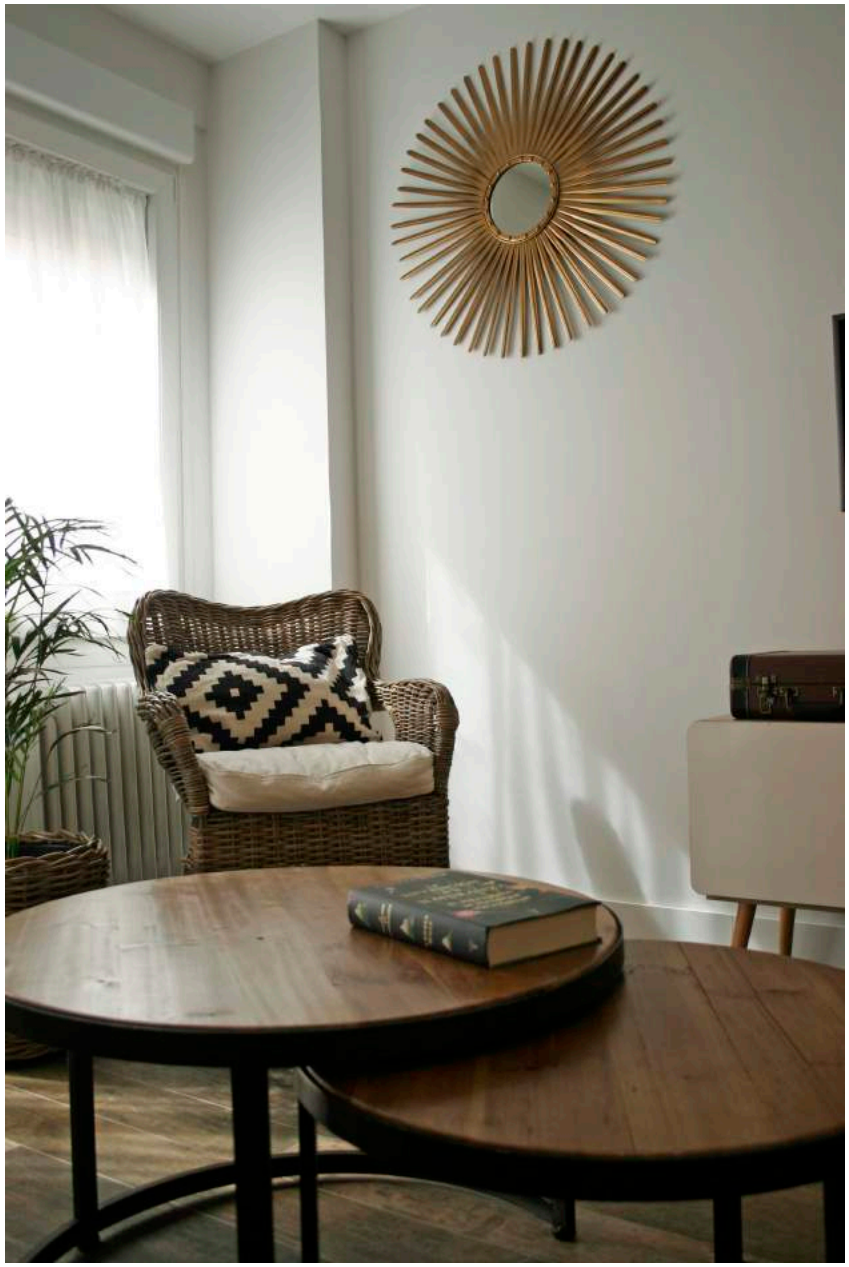

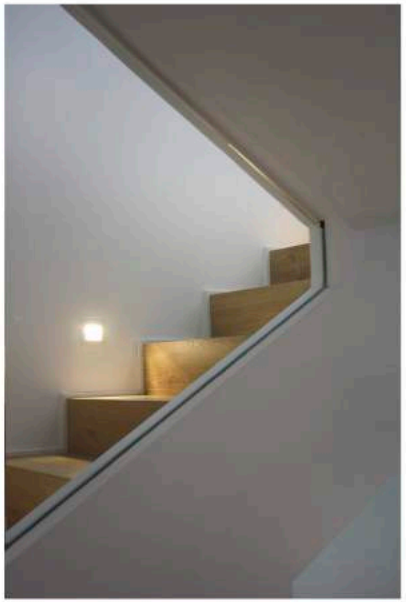

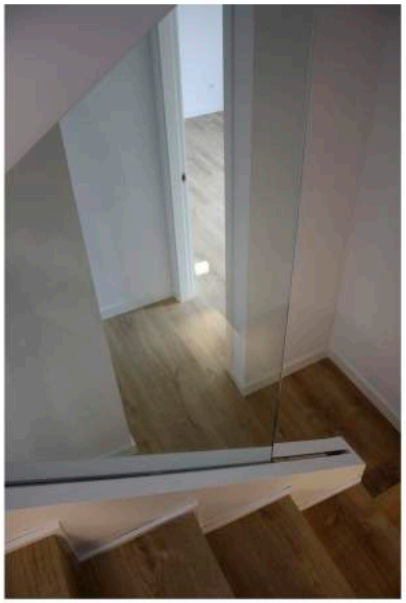

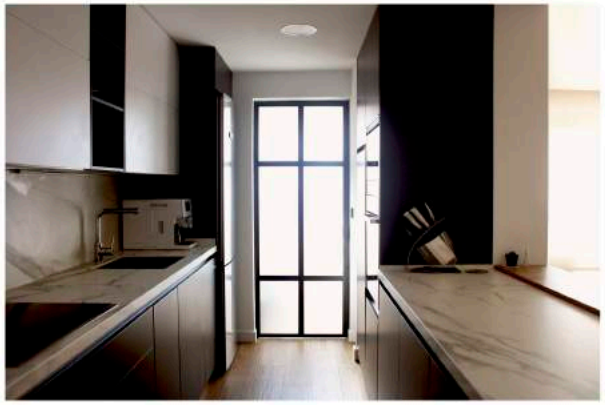

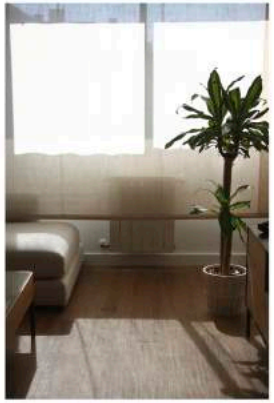

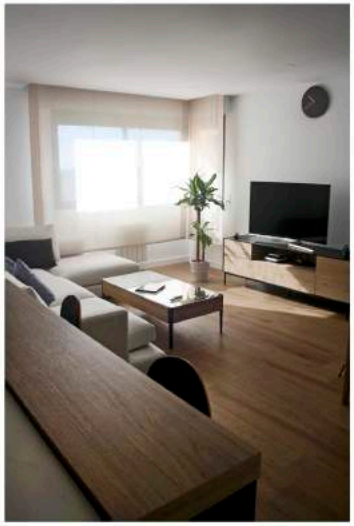

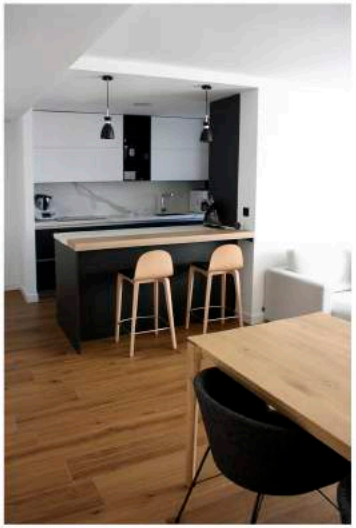

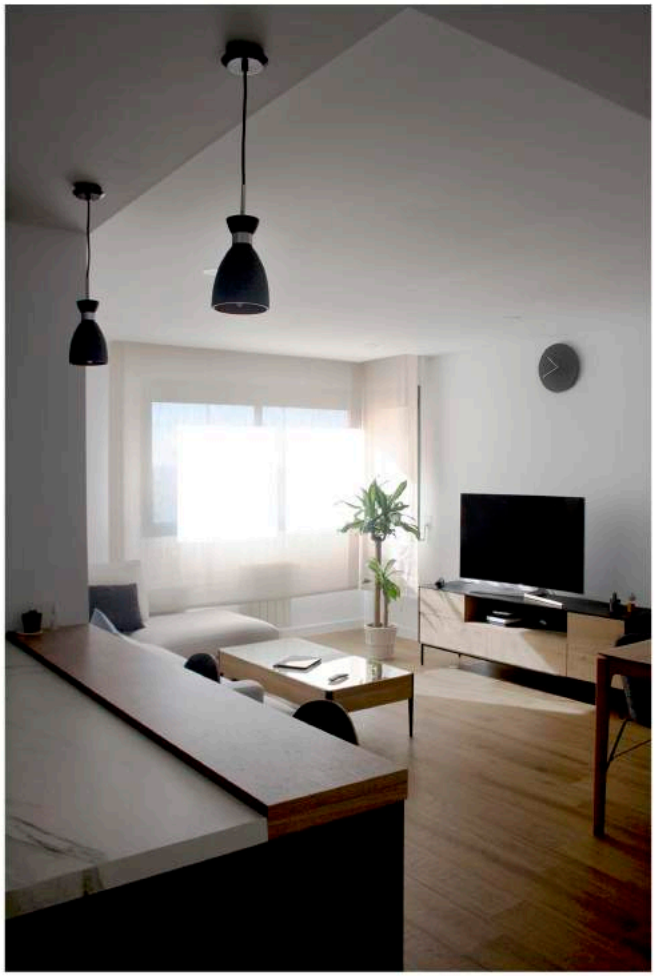

fotografía
retratos por encargo

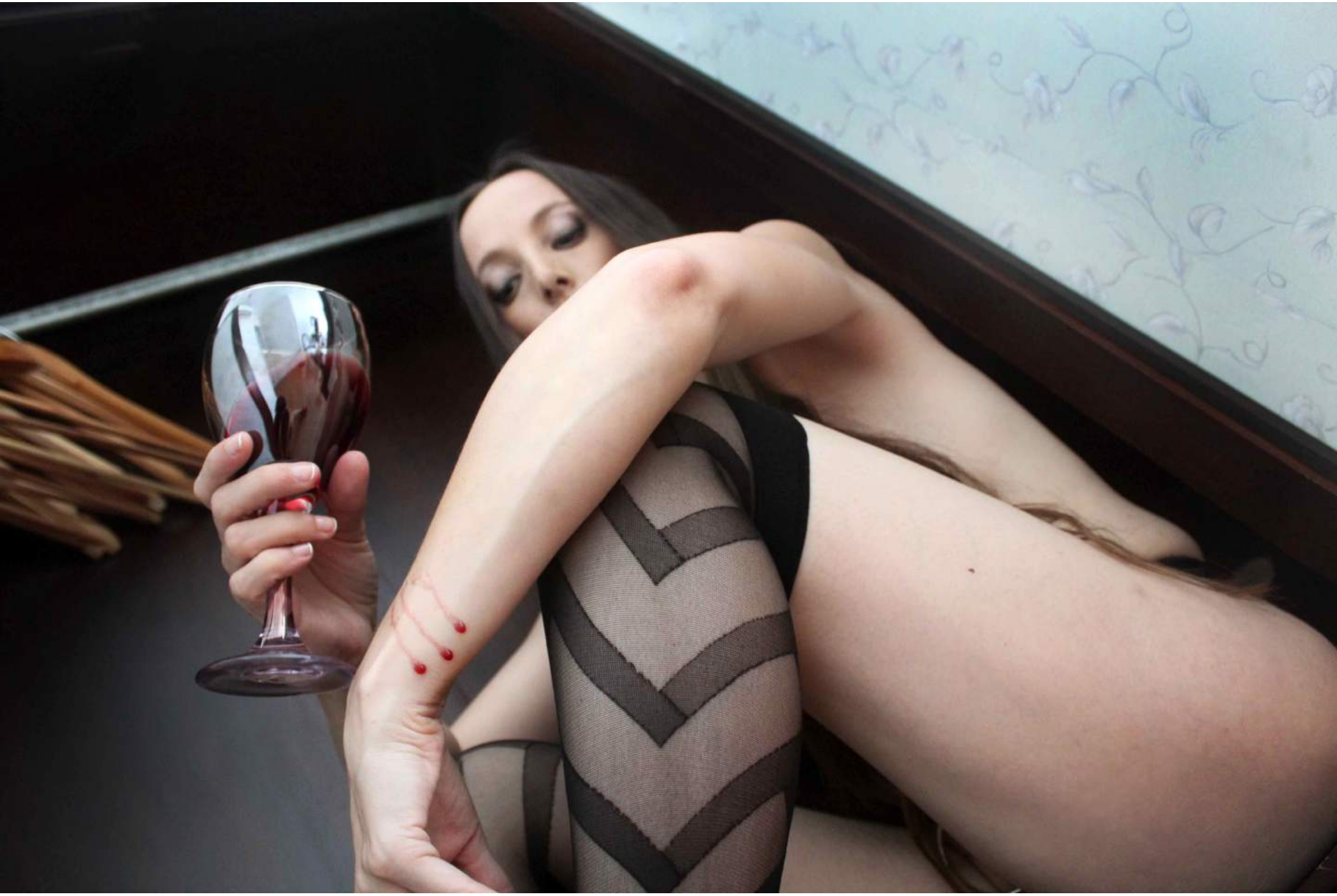

producción y gestión cultural

Invitación *El Material del Paisaje*. Lima, 2018

España – Perú, 2012 – 2018

Producción y Gestión Cultural

Gestión cultural como parte del equipo del Centro Cultural de España en Perú. Embajada de España en Perú, 2016 – 2017.
Diseño curatorial del programa de artes visuales *Transfusiones* que consiste en intercambios entre artistas del ámbito peruano y español.
Desarrollo y montaje de la muestra del artista brasileño Jonathas de Andrade. MAC Lima, 2017
Museografía y producción de la muestra *El Material del Paisaje*. Rafael Freyre Lima, 2018.
Diseño y producción del catálogo *El Material del Paisaje*. Lima, 2018
Producción de piezas gráficas, dirección de arte y fotografía
Producción del evento *Diálogos Disidentes* con la teórica feminista decolonial Yuderkys Espinosa. Lima 2016
Producción de diversos eventos y encuentros culturales en torno a los estudios de género en Lima y España. 2012 - 2018

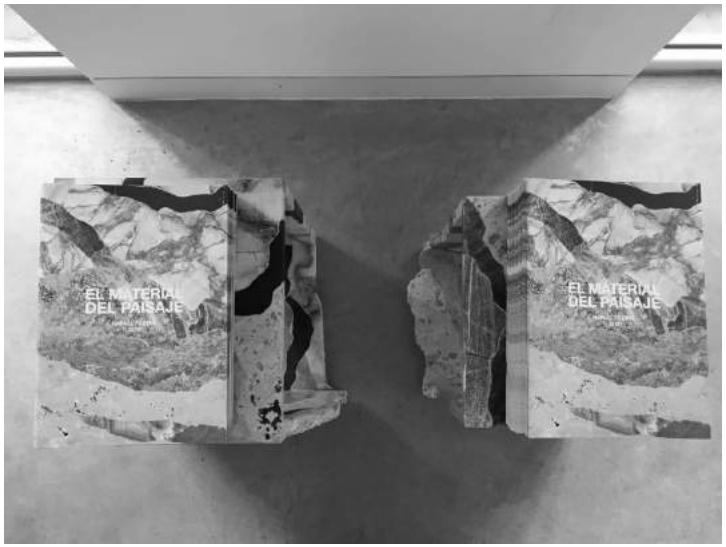

Diseño y producción de piezas gráficas y catálogo de muestra *El Material del Paisaje*. Lima, 2018

Diseño expositivo y montaje *El Material del Paisaje*. Lima, 2018

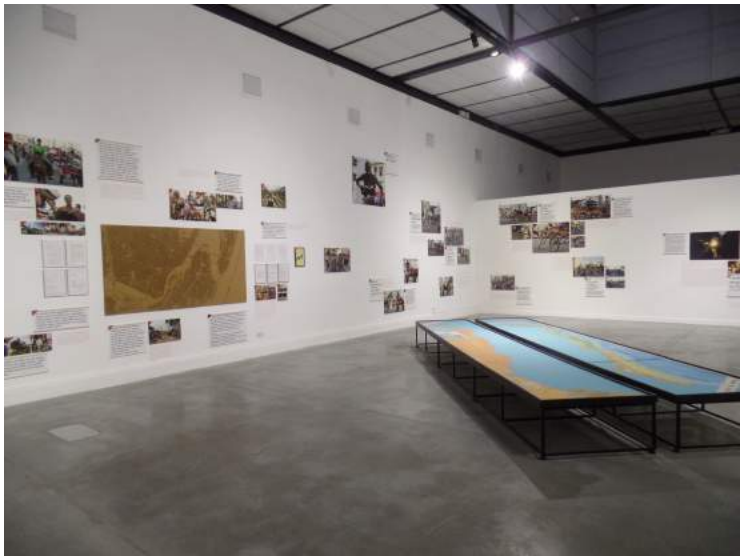

Izq: Montaje Jonathas de Andrade. MAC, Lima 2017
Der: Diseño curatorial programa de artes visuales *Transfusiones*
Centro Cultural de España en Lima. 2016 - 2017

prensa / publicaciones

domus
Estudio Rafael Freyre firma un ristorante delle biodiversità a Lima
Un'antica casa nel quartiere di Barranco, sulla costa peruviana, è stata trasformata in uno spazio dove convivono tempi, materiali e cibi diversi.
AUTHOR
Giulia de Benedetti
PUBLISHED
09 gennaio 2019
LOCATION
Lima
ARCHITECT
Estudio Rafael Freyre
PROGRAM
ristorante
COMPLETION
2018

SUEÑO DE LA RAZÓN
FESTA

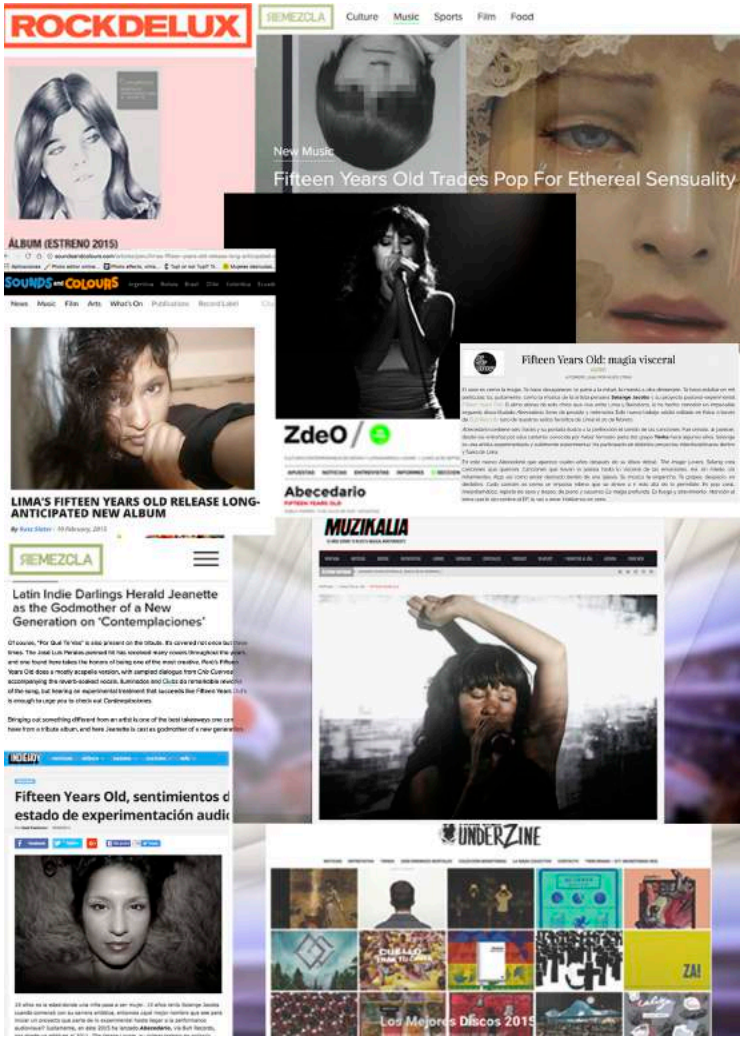
ROCKDELUX
REMEZCLA
Culture
Music
Sports
Film
Food
New Music
Fifteen Years Old Trades Pop For Ethereal Sensuality
ÁLBUM (ESTRENO 2015)
SOUNDS AND COLOURS
Fifteen Years Old: magia visceral
ZdeO
Abecedario
LIMA'S FIFTEEN YEARS OLD RELEASE LONG-ANTICIPATED NEW ALBUM
REMEZCLA
Latin Indie Darlings Herald Jeanette as the Godmother of a New Generation on 'Contemplaciones'
MUZIKALIA
Fifteen Years Old, sentimientos d
estado de experimentación audi
UNDERZINE
Los Mejores Discos 2015

TERREMOTO
Contemporary Art in the Americas EN ES
CURRENT ISSUE ARCHIVE ABOUT CONTRIBUTORS DISTRIBUTION
Tag: Solange Jacobs
February 3, 2016 — Blog
Leé mis labios
Curated by Miguel A. López
TEOR/éTica
San José, Costa Rica
10/21/2015 – 02/27/2016
Artists: Lucy Argueta, Victoria Cabezas, Giuseppe Campuzano, CUDS (Coordinadora Universitaria de Disidencia Sexual), Erreakzioa – Reacción, Jaume Ferrete, fierce pussy, Bob Flanagan, Regina Galindo, GANG, Roberto Guerrero, Solange Jacobs, Jeleton, Zoe Leonard, Priscilla Monge, Carlos Motta con José Daniel Clarke, Mujeres Públicas, Daniela Ortiz, Jorge Pineda, Victoria Santa Cruz, Beth Stephens & Annie Sprinkle en polinización cruzada ...

+Info:

web: http://solangejacobs.com/
música: spotify:artist:6jq8hvAqnD0IH0xHMObom4
fotografía: https://solangejacobs.com/?fotograf%C3%ADa+de+arquitectura
Contacto:
sol.jacobs.m@gmail.com